

Primer diagnóstico de situación urbana de los campus universitarios

Octubre 2018



crue

Universidades
Españolas

Sostenibilidad

Jornadas
CRUE-SOSTENIBILIDAD
Cartagena 4-5 Octubre 2018



***GT: UNIVERSIDAD Y
URBANISMO***



OBJETIVOS GT

- Estudio de las relaciones universidad-territorio, en todas sus escalas, para poder alcanzar un grado de **eficiencia, eficacia, sostenibilidad y vertebración social** lo más óptimo posible
- Búsqueda de soluciones y acciones para la integración del espacio universitario con el territorio en el que se implanta.



SOCIEDAD DEL
CONOCIMIENTO



DESARROLLO
TERRITORIAL/LOCAL



TERCERA MISIÓN
UNIVERSITARIA



UNIVERSIDAD-
TERRITORIO

CUESTIONARIO: METODOLOGÍA

- **TÉCNICA:** CUANTITATIVA / CUALITATIVA
- **ENFOQUE:** OBJETIVO / SUBJETIVO
- **GUIÓN:** 10 preguntas
 - Parte 1. Introducción.
 - Parte 2. Los retos de la universidad ante los ODS.
 - Parte 3. La universidad como actor del desarrollo local.
 - Parte 4. Tipología urbana de la universidad.

CUESTIONARIO: METODOLOGÍA

- MUESTREO:

- Muestreo probabilístico
- Población universo: 76
- Unidades de observación: universidades.
- Elección: pertenecientes a la CRUE Sostenibilidad
- Muestra: 26

| ID | UNIVERSIDAD | FECHA | ESTADO |
|----|--------------------------------------|------------|----------|
| | UNED* | 28/06/2018 | COMPLETA |
| 1 | UNIVERSIDAD DE OVIEDO | 28/06/2018 | COMPLETA |
| 2 | UNIVERSIDAD DE CÓRDOBA | 01/07/2018 | COMPLETA |
| 3 | UNIVERSIDAD DE ZARAGOZA | 02/07/2018 | COMPLETA |
| 4 | UNIVERSIDAD MIGUEL HERNÁNDEZ ELCHE | 04/07/2018 | COMPLETA |
| 5 | UAM | 09/07/2018 | COMPLETA |
| 6 | UPF | 17/07/2018 | COMPLETA |
| 7 | UNIVERSITAT DE GIRONA | 20/07/2018 | COMPLETA |
| 8 | UNIVERSIDAD DE LA LAGUNA | 22/07/2018 | COMPLETA |
| 9 | UNIVERSIDAD DE CÁDIZ | 23/07/2018 | COMPLETA |
| 10 | UNIVERSIDAD DE JAÉN | 23/07/2018 | COMPLETA |
| 11 | UNIVERSIDAD DE BURGOS | 24/07/2018 | COMPLETA |
| 12 | UNIVERSITAT DE LLEIDA | 24/07/2018 | COMPLETA |
| 13 | UNIVERSIDAD DE LA RIOJA | 24/07/2018 | COMPLETA |
| 14 | UNIVERSIDAD DE LAS ISLAS BALEARES | 24/07/2018 | COMPLETA |
| 15 | UNIVERSIDAD DE LEÓN | 23/07/2018 | COMPLETA |
| 16 | UAB | 06/07/2018 | COMPLETA |
| 17 | UNIVERSIDAD DE SALAMANCA | 25/07/2018 | COMPLETA |
| 18 | UNIVERSIDAD DE VIGO | 26/07/2018 | COMPLETA |
| 19 | UNIVERSIDAD DE CASTILLA LA MANCHA | 26/07/2018 | COMPLETA |
| 20 | UNIVERSIDAD POLITÉCNICA DE MADRID | 27/07/2018 | COMPLETA |
| 21 | UNIVERSIDAD DE MURCIA | 30/07/2018 | COMPLETA |
| 22 | UNIVERSIDAD DE HUELVA | 30/07/2018 | COMPLETA |
| 23 | UNIVERSIDAD DE ALCALÁ DE HENARES | 31/07/2018 | COMPLETA |
| 24 | UNIVERSIDAD POLITÉCNICA DE VALENCIA | 31/07/2018 | COMPLETA |
| 25 | UNIVERSIDAD POLITÉCNICA DE CARTAGENA | 01/08/2018 | COMPLETA |
| 26 | UNIVERSIDAD DE VALLADOLID | 01/08/2018 | COMPLETA |

*UNED: universidad a distancia - no se aplica la dimensión urbano-territorial

CUESTIONARIO: DESARROLLO

- **Periodo de participación:** 3-21 JULIO 2018.
- **Modalidad online:** mailing link cuestionario.
- **Herramienta:** SurveyMonkey.

ESTADO ACTUAL:

- Vaciado de la información.
 - PARTE CUANTITATIVA: Codificación y recopilación de resultados.
 - PARTE CUALITATIVA: Interpretación y descripción narrativa de los resultados a partir del cruce de variables. **(PENDIENTE)**
 - Definición de las futuras líneas de trabajo

CUESTIONARIO: RESULTADOS

P2. Titularidad y tipología de universidad

| ID | Titularidad-Tipología | % | N |
|--------------|-----------------------|--------------|-----------|
| P2A | Pública-urbana | 43,33 | 11 |
| P2B | Privada-urbana | 3,33 | 1 |
| P2C | Pública-periurbana | 26,67 | 8 |
| P2D | Privada-Periurbana | 0 | 0 |
| P2E | Pública-mixta | 20 | 6 |
| P2F | Privada-mixta | 3,33 | 0 |
| TOTAL | | 99,99 | 26 |

P3. ODS en los que se implica o actúa la universidad

| ID | Objetivo de desarrollo |
|----|---|
| 1 | Salud y bienestar |
| 2 | Agua limpia y saneamiento |
| 3 | Energía asequible y no contaminante |
| 4 | Trabajo digno y crecimiento económico |
| 5 | Industria, innovación e infraestructura |
| 6 | Reducción de las desigualdades |
| 7 | Ciudades y comunidades sostenibles |
| 8 | Acción por el clima |
| 9 | Vida de ecosistemas terrestres |
| 10 | Alianzas para lograr los objetivos |

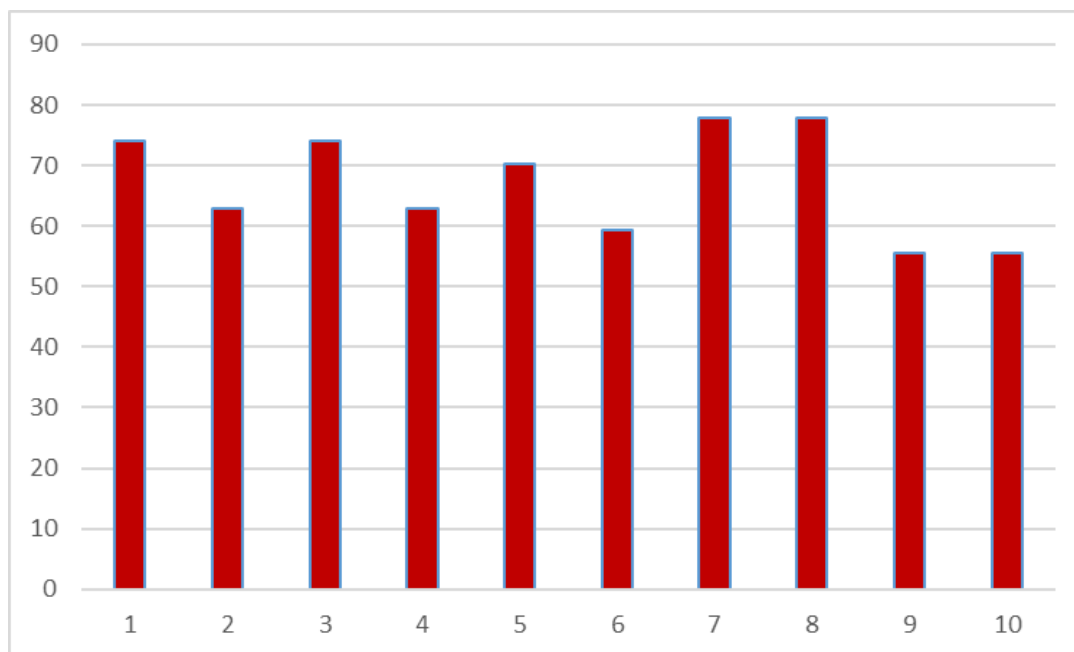

CUESTIONARIO: RESULTADOS

P5. Grado de participación de la universidad en el desarrollo local.

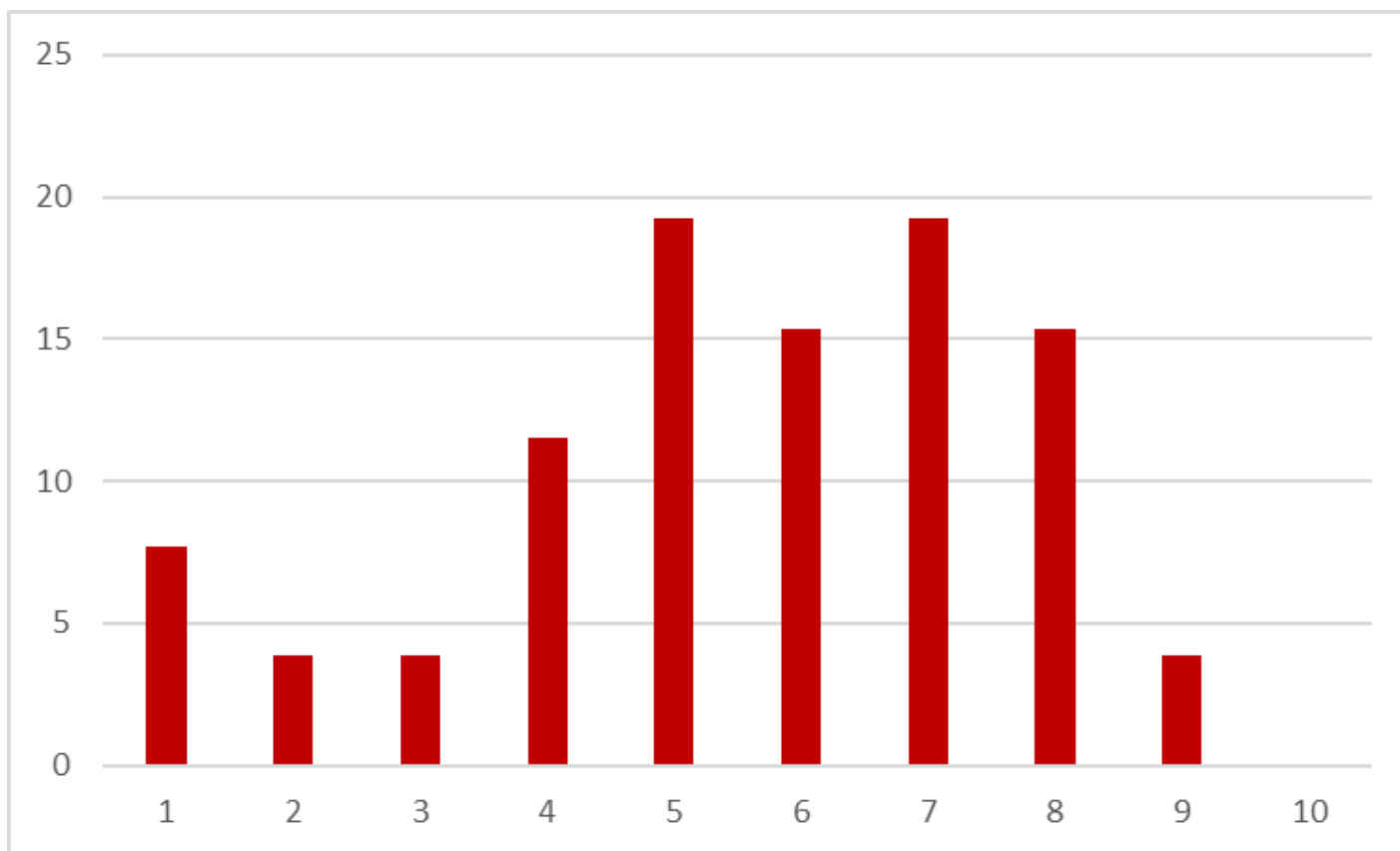

CUESTIONARIO: RESULTADOS

P6. Estrategias que persiguen la proyección de la universidad en el territorio

| ID | Estrategia | % | N |
|---|---|-------|----|
| 1 | Ofertar formación específica que da respuesta a las necesidades propuestas por la ciudadanía o a colectivos específicos de la sociedad. | 65,38 | 17 |
| 2 | Potenciar la generación de patentes. | 57,69 | 15 |
| 3 | Incrementar el número de publicaciones de divulgación científica. | 84,62 | 22 |
| 4 | Reformular la docencia a fin de crear futuros profesionales más sensibilizados y activos. | 73,08 | 19 |
| 5 | Crear programas de doctorado aplicados a la realidad. | 65,38 | 17 |
| 6 | Crear empresas derivadas de la universidad (Spin-Offs y EBTs) | 69,23 | 18 |
| 7 | Crear una plataforma estratégica única entre los distintos actores del territorio. | 19,23 | 5 |
| 8 | Potenciar y dar aplicabilidad al programa de egresados. | 42,31 | 11 |
| 9 | Realizar acciones informativas dirigidas a actores territoriales para dar a conocer lo que hace la universidad. | 76,92 | 20 |
| 10 | Elaborar un diseño metódico para evaluar y/o hacer seguimiento de las actividades dirigidas a la contribución del desarrollo territorial. | 26,92 | 7 |
| 11 | Ofertar cursos de sensibilización y fortalecimiento cultural para el desarrollo. | 73,08 | 19 |
| 12 | Potenciar programas de generación de empleo. | 61,54 | 16 |
| 13 | Otro (especifique) | 7,69 | 2 |
| <p><i>13.1 Favorecer las alianzas entre los diversos actores para lograr un territorio sostenible. Plan Estratégico de Cooperación al Desarrollo basado en ODS, Plan Estratégico y Plan Ambiental 2020.</i></p> <p><i>13.2 Campus Sostenible y Territorios Responsables</i></p> | | | |

CUESTIONARIO: RESULTADOS

P7. Vínculo de la universidad con otros actores del territorio.

| ID | ACTORES DEL TERRITORIO | PROM |
|----|---------------------------------|------|
| 1 | Ayuntamiento | 7,48 |
| 2 | Gobierno metropolitano | 6,85 |
| 3 | Diputación | 6 |
| 4 | Gobierno autonómico | 6,96 |
| 5 | Asociaciones vecinales | 4,78 |
| 6 | Iglesia | 3,29 |
| 7 | ONGs | 7,12 |
| 8 | Escuelas de primaria | 5,91 |
| 9 | Institutos de secundaria | 7,36 |
| 10 | Sector productivo y empresaria | 7,64 |
| 11 | Otras universidades | 8,48 |
| 12 | Hospitales | 7,52 |
| 13 | Organizaciones sindicales | 6,63 |
| 14 | Partidos políticos | 5,16 |
| 15 | Medios de comunicación | 6,56 |
| 16 | Parques científicos/tecnológico | 7,8 |
| 17 | Centros de investigación | 8,2 |

CUESTIONARIO: RESULTADOS

P10. Grado de participación de otros actores en la comunicación de la universidad con su entorno.

| GRADO | % | N |
|--------------------|-------|----|
| 1 | 3,85 | 1 |
| 2 | 0 | 0 |
| 3 | 11,54 | 3 |
| 4 | 7,69 | 2 |
| 5 | 11,54 | 3 |
| 6 | 7,69 | 2 |
| 7 | 23,08 | 6 |
| 8 | 26,92 | 7 |
| 9 | 7,69 | 2 |
| 10 | 0 | 0 |
| TOTAL | 100 | 26 |
| PROMEDIO-PONDERADO | 6,19 | |

GRACIAS



crue

Universidades
Españolas

Sostenibilidad

Jornadas
CRUE-SOSTENIBILIDAD
Cartagena 4-5 Octubre 2018



***GT: UNIVERSIDAD Y
URBANISMO***

